

Mi	
max Wn 6,00	Fl. max 12,00
GRZ 0,6	GFZ 1,2
SD-PD	0

09. Dez. 2020

# GARAGENNEUBAU 1:200

Zum Bauvorbescheid vom 29.03.2021 gehörend. Stadt Engen - Baurechtsamt

10.10.2020 BAUHERR:

ARCHITECT:

43

*[Handwritten signature]*

*[Handwritten signature]*

2143

Flurstück: 2082/3  
Flur: 44/2  
Gemarkung: Welschingen

Gemeinde: Engen  
Kreis: Konstanz  
Regierungsbezirk: Freiburg

5296764.87

32482780.60

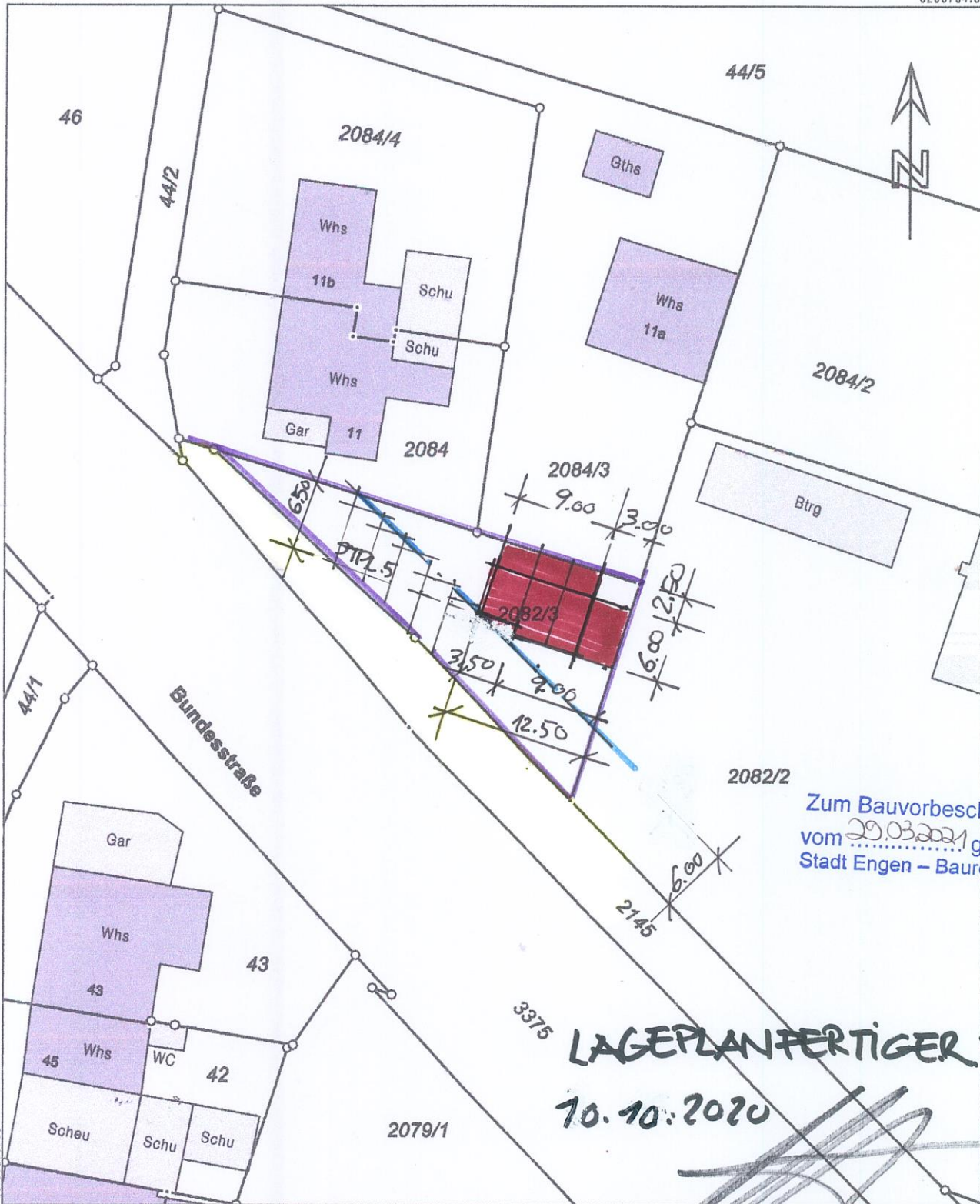

Zum Bauvorbescheid  
vom 29.03.2021 gehörend.  
Stadt Engen - Baurechtsamt

**LAGEPLANFERTIG**  
10.10.2020

5296661.37

Maßstab 1:500 0 5 10 15 Meter

Darstellung entspricht dem Liegenschaftskataster -  
Abweichungen gegenüber dem Grundbuch sind möglich.

Die Basisinformationen und Basisdaten des Liegenschaftskatasters unterliegen dem Verwendungsvorbehalt nach § 2 Abs. 3 und 4 des Vermessungsgesetzes vom 1. Juli 2004 (GBl. S. 469, 509), zuletzt geändert durch Gesetz vom 30. November 2010 (GBl. S. 989). Sie dürfen vom Empfänger nur für den Zweck verwendet werden, zu dem sie übermittelt worden sind. Eine Verwendung für andere Zwecke ist nur zulässig, wenn die Vermessungsbehörde eingewilligt hat.

SR